

Visão Geral

IVA DUAL

CBS FEDERAL
(PIS E COFINS)

IS

IBS ESTADUAL/MUNICIPAL
(ICMS E ISS)

Gestão Federal

Criação de Conselho Federativo
para gestão compartilhada
pelos Estados, Distrito
Federal e Municípios

CARACTERÍSTICAS

Alíquotas diferenciadas

Cálculo por fora/ IS irá compor a base de cálculo do IBS

Cobrança no destino

Operações locais e importação com bens materiais
ou imateriais, inclusive direitos, ou com serviços

P
R
I
N
C
Í
P
I
O
S

Não Cumulatividade

Será permitido o crédito integral
destacado na nota fiscal, podendo
condicioná-lo, em alguns casos, ao
efetivo recolhimento

Seletividade

Produtos nocivos à população e saúde
terão alíquotas majoradas

Exceções

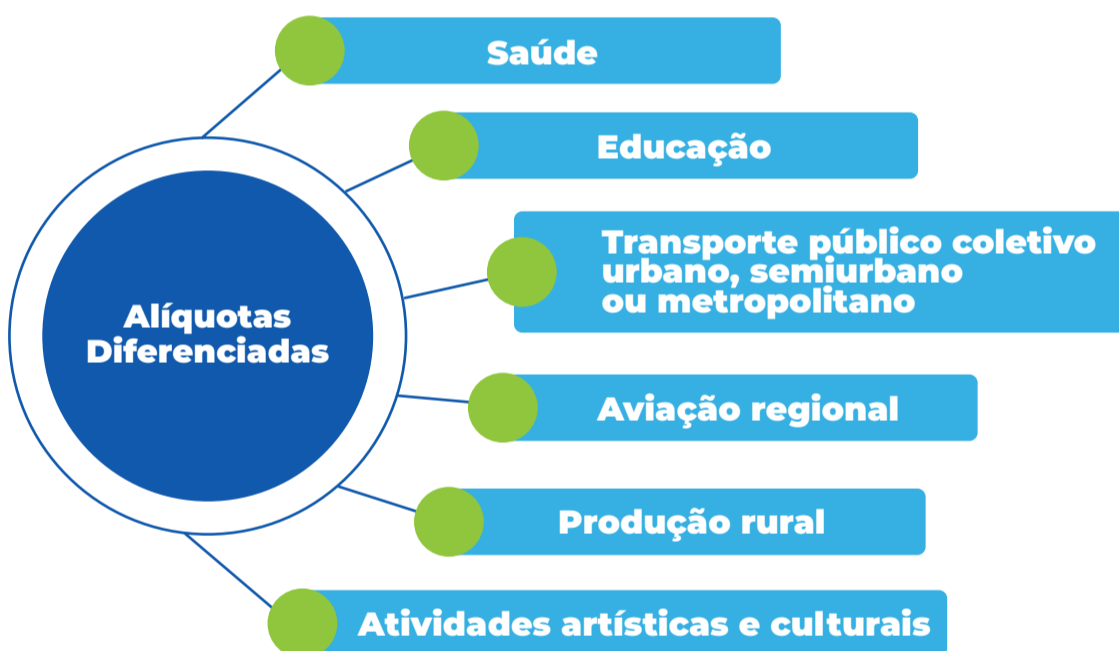

Setores com tratamento específico

Setores que, usualmente, possuem
dificuldade com o regime
não cumulativo (débito x crédito):



Benefícios e créditos fiscais

Benefícios fiscais do ICMS convalidados e concedidos até 2032 serão honrados (com reduções a partir de 2029)

Criação do Fundo de Desenvolvimento Regional (recursos da União) para compensação das perdas de benefícios fiscais dos tributos extintos

Não definição do prazo para restituição de saldos credores dos tributos "novos"

IPI/PIS/COFINS: Não definição de como saldos credores do IPI, PIS e COFINS serão honrados
ICMS: Créditos de ICMS serão honrados: (i) pelo prazo remanescente em virtude da aquisição de ativo permanente e/ou (ii) 240 parcelas mensais, iguais e sucessivas, nos demais casos

Manutenção

Benefícios fiscais Zona Franca de Manaus

Definição de tratamento diferenciado e favorecido para as microempresas e para as empresas de pequeno porte (regimes especiais ou simplificados)

Outros

Cashback: Devolução de parte do imposto para famílias enquadradas como "de baixa renda"

Imposto sobre Veículos Automotores (IPVA): Progressivo e incidência sobre veículos aquáticos e aéreos

Período de Transição

O período específico de transição é de 8 anos, devendo o PIS e a COFINS serem substituídos primeiro, no sistema tributário brasileiro